



PROVA DI AMMISSIONE AI CORSI DI LAUREA MAGISTRALE
DELLE PROFESSIONI SANITARIE

27 SETTEMBRE 2024

MODALITA' CORRETTA PER L'INDICAZIONE DELLE RISPOSTE AI QUESITI

La prova è composta da 80 domande, ciascuna con 5 opzioni di risposta delle quali una sola esatta. Il tempo per svolgere la prova è di 120 minuti.

Il modulo risposte è stampato fronte e retro, sono presenti 40 risposte per ogni facciata del foglio con l'indicazione del n° del quesito di riferimento. Sul modulo delle risposte non vanno apposti altri segni oltre alle marcature richieste, pena l'esclusione dal concorso.

Le risposte ai quesiti del questionario vanno indicate **esclusivamente sul modulo risposte** utilizzando la penna che sarà fornita in dotazione.

Il **modulo risposte** è a **lettura ottica automatizzata**, pertanto devono essere rispettate le seguenti avvertenze:

- per ogni domanda, occorre **annerire completamente** il cerchietto della **prima riga** corrispondente alla lettera della risposta ritenuta esatta come da esempio:

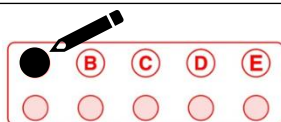

Annerimento corretto della risposta data
Risposta registrata: A

- se necessario, è **possibile correggere la risposta data** annerendo completamente il pallino rosso della **seconda riga** per **cambiare risposta**, o annerendo una seconda alternativa sulla stessa riga, **per annullarla**; di seguito alcuni esempi di correzione/annullamento della risposta:



Correzione della risposta data
Risposta registrata: B

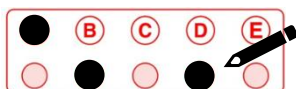

Correzione e poi annullamento
Risposta registrata: **NULLA**

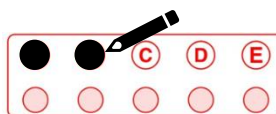

Annullamento della risposta data
Risposta registrata: **NULLA**



Annullamento e poi correzione
Risposta registrata: C

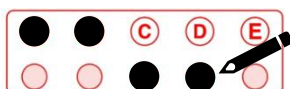

Annullamento delle risposte
Risposta registrata: **NULLA**

Il foglio istruzioni contenente le suddette procedure verrà consegnato ai candidati e alle candidate all'ingresso in aula il giorno della prova di ammissione (27 settembre 2024).