

Sch. da n. 1 a n. 100		Scala 1: 200		Agenzia delle Entrate CATASTO FABBRICATI Ufficio provinciale di Torino		Dichiarazione protocollo n. TO0179376 del 23/05/2016 Planimetria di u.i.u. in Comune di Torino Corso Re Umberto		Identificativi Catastali: Sezione: 1285 Foglio: 1285 Particella: 177 Subalterno: 25		civ. 36		Compilata da: Bozzalla Gros Daniel Iscritto all'albo: Geometri Prov. Torino N. 8315	
-----------------------	--	--------------	--	--	--	---	--	---	--	---------	--	--	--

PIANTA PIANO QUINTO

Hmed=2.80 m

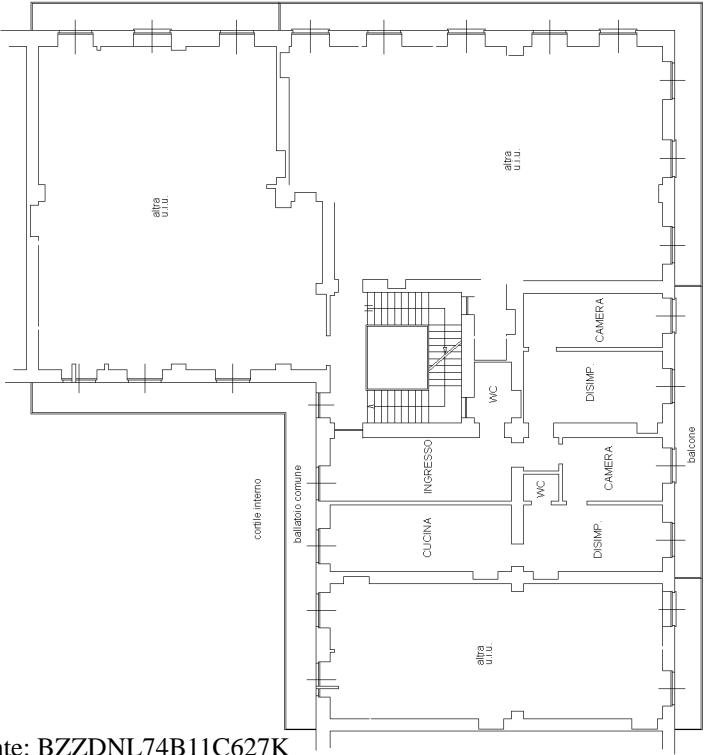

PIANTA PIANO INTERRATO

H=2.50 m

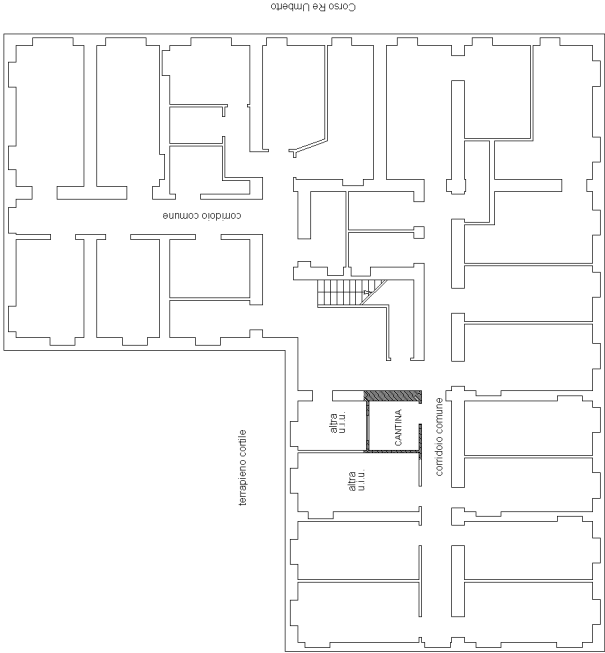

10 metri