

Sch. da 1.16	Scala 1: 200		Agenzia delle Entrate CATASTO FABBRICATI Ufficio provinciale di Torino		Dichiarazione protocollo n. TO0105491 del 05/04/2016 Planimetria di u.i.u. in Comune di Torino Corso Re Umberto		Identificativi Catastali: Sezione: 1285 Foglio: 1285 Particella: 177 Subalterno: 20		Compilata da: Bozzalla Gros Daniel Iscritto all'albo: Geometri Prov. Torino		N. 8315	
	civ. 36						Subalterno: 20					

PIANTA PIANO TERZO

Hmax=3.87 - min 3.49 m

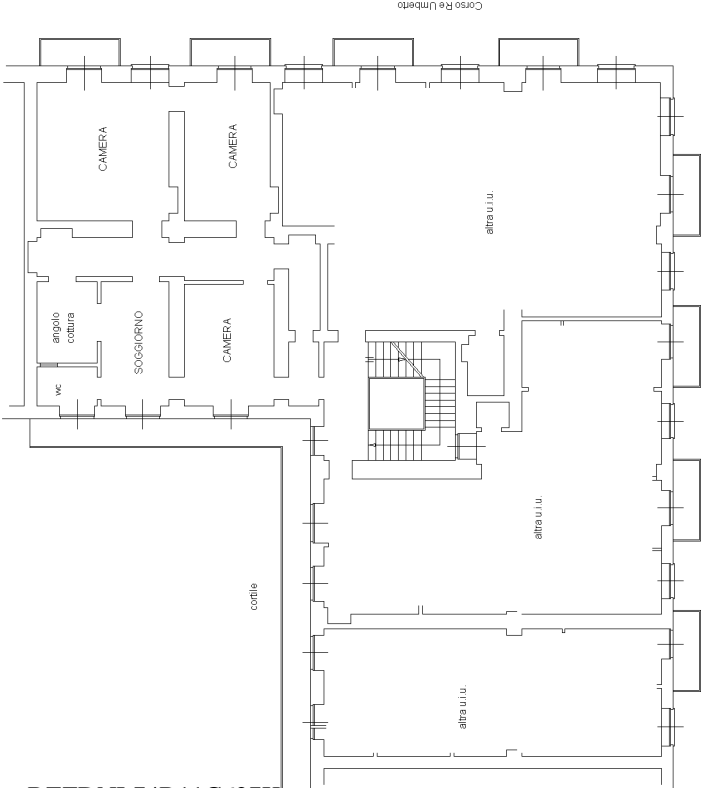

PIANTA PIANO INTERRATO

h=3.00 m

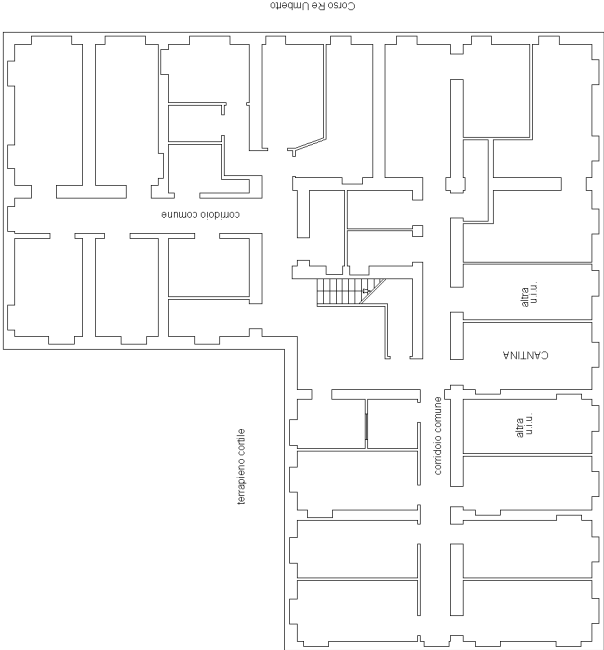

10 metri